KUZUHA ROTARY CLUB Weekly Club Bulletin

第46号
2014.6.18
発　行

2013～14年度　北川会長テーマ

『 自　他　敬　愛 』

～より愛情に満ちた思いやりのある奉仕活動を!!～

第１９１４回　例会
２０１４年６月１８日（水）くずはゴルフ場

今日の歌

「我等の生業」
我等の生業
さまざまなれど
集いて図る心は一つ
求むるところは平和親睦
（やわらぎむつび）
力むるところは向上奉仕
おお　ロータリーアン
我等の集い

今月の予定

6/25（水）	・最終例会 ・退任挨拶 ・ｺﾞﾙﾌ同好会総会

●12:40開会点鐘
●友情と親睦の握手
●ロータリーソング
　「我等の生業」
●お客様紹介
●会長の時間
●幹事報告
●委員会報告
　・出席状況報告
●3分間スピーチ
　　宮田　　明　会員

●卓話
　　駕田　毅　会員
●その他
　・ニコニコBOX報告
●13:30閉会の点鐘
●本日の会合（敬称略）
＜40周年実行委員会＞
中野、宮田、山中、小北
山口尚志、國田、北川、原田
日野、岡山、源本、畠仲、初木
多田、川島

タイ国アカ族（子ども）支援事業　『アピカノート』250冊を寄贈！

当クラブが3年前より支援しているアカ族の子ども達にノートを寄贈しました。チェンライRC原田義之会長より子ども達が筆記用具などの調達もままならない状況であると聞き、『アピカノート』250冊を格安で仕入れ、現地に送りました。原田義之会長は現地のダムロン高校にて日本語教育のボランティアをされる傍ら、チェンライ県の北部に散在する山岳少数民族アカ族の子供達に、識字率の向上を主眼においた教育の機会を提供し、彼らの地位向上に日々尽力されておられます。

チェンライRC原田義之会長からのメール

過日、船便でタイ･チェンライにお送り頂いたご奉仕品のノートが先月に到着しました。アカ族子ども寮「若竹寮」と同「メコン寮」の子ども達80人に奉仕してきました。この両寮は私が先月から毎週、日本語の寺子屋をボランティアで始めたところです。

【会長の時間】

北川順清 会長

いよいよ明日から、日本時間では明後日からになりますが、サッカー・ワールドカップ・ブラジル大会が開幕します。日本代表の初戦は15日のコートジボワール戦からですが、日本中がひとつになって応援するイベントであり、優勝の期待もあると聞いています。プロ野球やプロゴルフ・陸上の日本選手権やNHK杯の体操など、テレビで放映. 新聞でも報じています。私も大好きでついつい見入ってしまいます。

さて、ロータリーの友6月号の縦書きのSPEECHに、「世界に羽ばたく子どもを育てる」と題して子どもの理科離れをなくす会代表の北原達正氏の取り組みを紹介されています。

北原さんは、少年野球やサッカー. ピアノなど小学生が土日を通して練習していたならば、褒めてもらえる。しかし、日本は科学立国、ものつくり立国を称しているのに、ずっとロボットをつくったりプログラムを作ったりしていると「オタク」と言われてしまいます。

「科学立国」は日本だけでなく多くの国が目指しています。「科学」は世界中で必要なグローバルなスキルです。日本は科学立国、ものづくり立国、グローバル社会をずっと目指していますが、産業界では「日本には人材がいない」という声がどんどん大きくなっています。人材を育成する教育界と人材が活躍できる産業界の遊離を是正しなければなりません。日本には素晴らしいジュニアがたくさんいます。そして、科学を通した人間教育・人材育成は可能であることを是非知っていただきたいのです。とSPEECHされています。

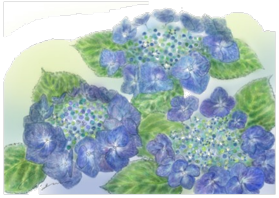

ロータリークラブでは、少年野球やサッカーなどのスポーツ、安全. 安心の取り組みなどの青少年奉仕活動が多く見受けられますが、科学教育・グローバル教育にも理解を求めておられます。各ロータリークラブへの期待も伺えます。上手く説明出来ませんが、皆様には是非お読みいただき今後の青少年奉仕活動には考えて戴きたい内容では、と思いましたのでお話をしました。

また“いまを切り取る”2014フォトコンテストの入選作品、是非見て戴きたい。ポリオ撲滅まで「あとすこし」是非読んで戴きたい内容であると思います。
ロンD. バートンRI会長メッセージも、今月はと言うよりも最後のメッセージです「ロータリーを実践し続けよう」とされています。

皆さんの一人ひとりがこれからも「ロータリーを実践し　みんなに豊かな人生を」続けてくださることを願っています。と締めくくっておられます。

＜お　知　ら　せ＞

2013-14年度　最終例会
- ■ 2014年6月25日(水)　12:30～13:30
- ■ くずはゴルフ場3F

2014-15年度　初例会
- ■ 2014年7月2日(水)　12:30～13:30
- ■ くずはゴルフ場3F

※最終例会(6/25)・初例会(7/2)とも例会場でのお食事となりますので欠席場合は必ず事務局までご連絡ください。

【３分間スピーチ】

白井博巳 会員

○最近業界の動き

人手不足問題（トヨタ自動車においても）

原油価格問題

消費税改定後の影響（反動は比較的軽微）

高齢者人口割合の増、国民4人に1人の割合にまで増加

○運送業界

環境を見直す時期到来、対策の必要性

【卓話】

平尾公介 会員

○ポールハリスの生涯（30年前の入会時に学んだことから）

・アメリカのバーモンド・ブリストン・両大学卒

・セールスマン

・弁護士（28歳）

・ロータリーの設立　シカゴにおいて当初150名

目的＝親睦、職業奉仕

○シカゴのロータリー事務局

会員が大富豪のため諸経費は難なく負担している模様

新旧合同理事会開催

2014.6.4（水）

18:00～20:30　大屋

出席会員（敬称略）：原田、初木、林宏毅、日野、稲田、北川
木﨑、小北、國田、三木、源本、宮田、白井、橘、高島、田中
上山、山口伊太郎、米田　　19名

第1回情報集会開催

2014.6.11（水）

18:00～20:30　ひらかた仙亭

出席ご家族
岩本文恵様
北川一美様
小北比呂美様
三木幸子様
高島とよ枝様
山口節子様
山中勝子様

出席会員（敬称略）：粟津、藤原、原、原田、畠仲、日野、平尾、今中
岩本、駕田、金森、北川、北村、木﨑、小北、國田、三木、源本、宮田
中村、中野、中谷靜雄、岡山、嶋田、白井、多田、橘、高島、上野
上山、山口伊太郎、山口尚志、山中　　33名　**参加ご家族7名**

NIKONIKO

ニコニコ箱	合計　¥20,000	累計 ¥1,321,642

ニコニコ箱メッセージ（敬称略・順不同）

＊卓話を終えて　平尾公介

＊長女21才の誕生日の喜びに　木﨑信也

第1913回例会出席報告（６月11日）		
総会員数	出席者	出席率
52名	33名	68．75％
第1910回　例会補正後　出席率 79.59％		
メーク　6名　　欠席　10名　　除外　3名		

○本日の配布物

・6月18日週報

○本日の回覧物

ありません

○地区行事等出席報告

6/14地区会員増強セミナー　原田、上山

○地区行事等出席予定

7/26米山奨学委員長会議

２０１４クールビズ
６月１日～９月３０日
ロータリー徽章着用

＜　お知らせ　＞
交野ロータリークラブ
7月1日よりビジターフィ変更
1,000円
↓
2,000円

広報委員長ヤマモトの世界話シリーズその２８

コロッセオ外観写真

コロッセオ内部写真

古代ローマが作った建造物で、今もってローマの象徴であるコロッセオ。元々闘技場で、罪人とライオン等を戦わせた。コロッセオの地下からは多くのライオンの骨が出て来た。 コロッセオに使われている大理石は、私の大好きなトラバーチンという名の大理石で、バチカンのサン・ピエトロ大聖堂にも使われている。是非とも壮大なコロッセオを観光してもらいたい。

発　行　**KUZUHA ROTARY CLUB**
国際ロータリー　第2660地区
創立：1974年5月30日　承認：1974年6月25日
クラブ名称変更承認：2005年6月　6日
会　　長　北川　順清
広報委員長　山本　一郎

大阪府枚方市楠葉花園町14-2
樟葉パブリックゴルフ クラブハウス２Ｆ
電話 ０７２-８５５－５１２５
FAX ０７２-８５５－５１８０
Email: kuzuha-rc@kcat.zaq.ne.jp
URL:http://www.kcat.zaq.ne.jp/kuzuha-rc/